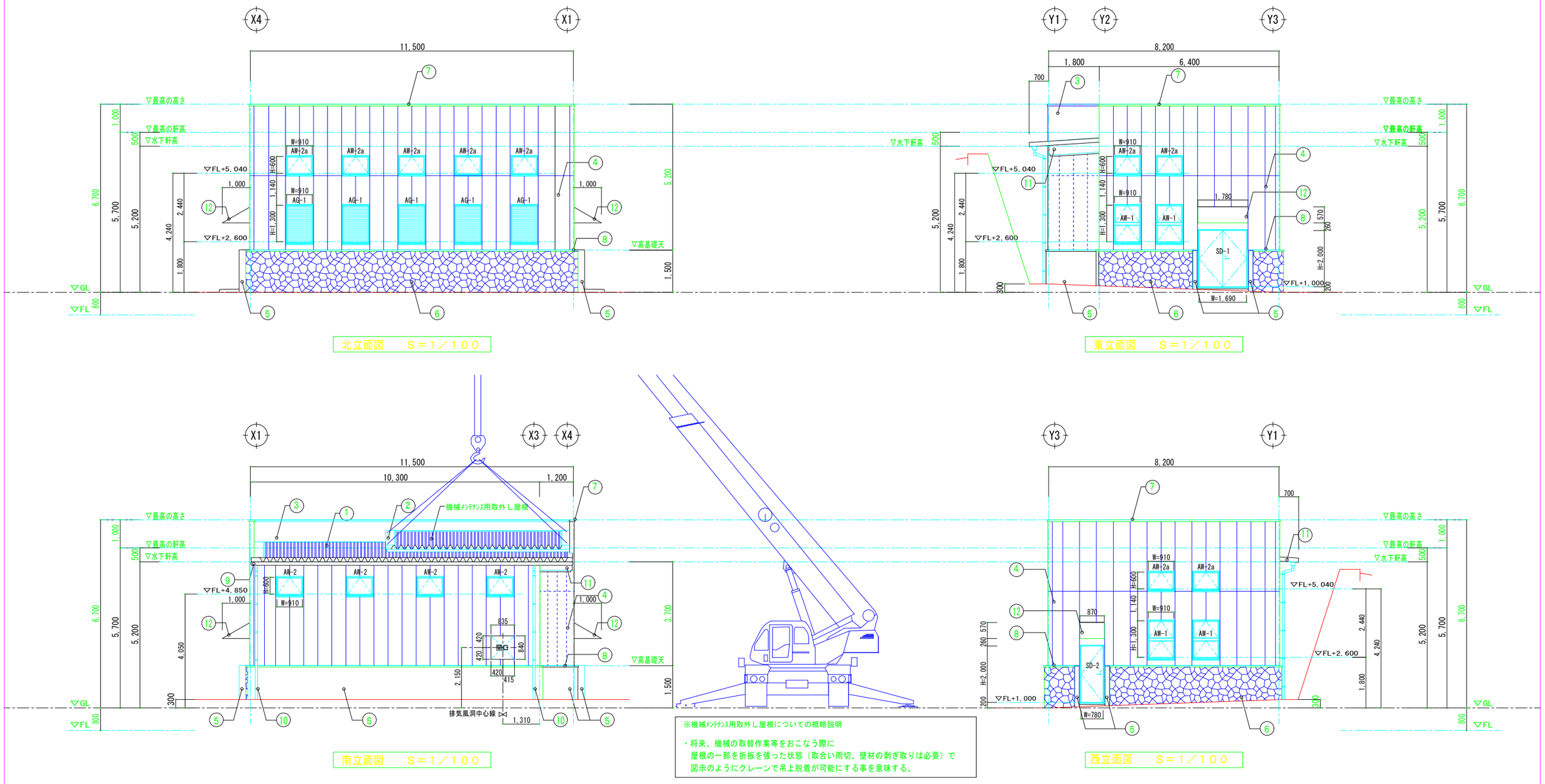

北立面図　S＝1／100

東立面図　S＝1／100

南立面図　S＝1／100

※機械メンテナンス用取外し屋根についての概略説明

・将来、機械の取替作業等をおこなう際に
屋根の一部を折板を張った状態（取合い雨切、壁材の剥ぎ取りは必要）で
図示のようにクレーンで吊上脱着が可能にする事を意味する。

西立面図　S＝1／100

■　外部仕上リスト

①	折板葺き　山高１５０　ＧＬ鋼鈑ｔ＝１．０ 断熱材裏張り　ｔ＝５．０	③	立上：ALC板	⑤	腰壁：コンクリート打放し補修の上 防水型複層塗材Ｅ吹付	⑦	笠木：アルミ製（片流れタイプ） Ｗ＝２７５	⑨	軒樋：硬質塩ビ製　１５０ ＳＵＳ製折板用吊金物	⑪	ケラバ、梁包み：カラーＧＬ鋼板　ｔ＝０．４
②	雨切：カラーＧＬ鋼鈑ｔ＝０．４	④	外壁：ALC板　ア50	⑥	腰壁：自然石張り（御影系平石） ｔ＝５０～７０、２００～３００角内	⑧	水切：アルミ製	⑩	竪樋：カラー塩ビ製　１００φ	⑫	庇：アルミ製

記事		尾前設計　宮崎県知事登録　第５４７８号 一級建築士　大臣登録第２０６１７５号　代表者　尾前一日出 宮崎県東臼杵郡椎葉村大字下福良１０６－３６　TEL0982(68)7810	設計 ○　○ 縮尺 S＝1／100	承認	担当	製図	工事件名 平成26年度 間柏原発電所新築　工事設計図 図面内容 立面図	図面No. A／09